



IL TRANSUMANESIMO Prospettive antropologiche e riflessioni etiche

Scheda di partecipazione

Cognome

Nome

Luogo e Data di nascita

Cod. fisc.

Via/piazza

Città

Cap

Tel.

Email

Quota di partecipazione al corso 100 euro da versare in segreteria
o con bonifico sul conto intestato a Polo Teologico Torinese
IBAN: IT12B03069092171000000068632

IL TRANSUMANESIMO. Prospettive antropologiche e riflessioni etiche



Docente Prof. don **Giuseppe Zeppegno**

Ogni mercoledì dal 03/02/2016 al 19/05/2016
dalle ore 17,30 alle 19,00

DESTINATARI

Studenti di teologia, operatori sanitari, insegnanti ed educatori.

OBIETTIVI

Il corso si propone di presentare una ricostruzione storico-teoretica della prospettiva transumanista e di individuare, attraverso lo studio critico della bibliografia in lingua italiana, le implicanze etiche e politiche derivate dalla teorizzazione del ricorso alla biotecnologia per migliorare e trasformare le capacità fisiche e cognitive dell'uomo.

CONTENUTI

1. Le biotecnologie e l'orizzonte postumano.
2. Dall'umanesimo al transumanesimo: antecedenti culturali e filosofici.
3. Identità e formazione del movimento transumanista. Storia e prospettive.
4. Transumanesimo e cyborg.
5. Il cyborg: chance o minaccia?
6. Per un'etica della tecnologia.
7. La governance della tecnologia e l'autentico sviluppo umano: questioni biopolitiche.

PROSPETTIVE ANTROPOLOGICHE

Ogni mercoledì
dal 03/02/2016 al 19/05/2016
dalle ore 17,30 alle 19,00



Per esigenze
organizzative,
il corso
verrà attivato
se si raggiungerà
un numero
minimo di
10 partecipanti.

Come raggiungere la sede dei corsi

L'Istituto Superiore di Scienze Religiose si trova nel palazzo del Seminario Arcivescovile, in via XX Settembre 83, Torino nelle immediate vicinanze del Duomo e di piazza Castello.

Mezzi pubblici:

linee 4, 11, 27, 51, 57 (fermata Castello).

Per chi arriva in auto:

seguire per il centro e il Duomo, parcheggio sotterraneo Santo Stefano.

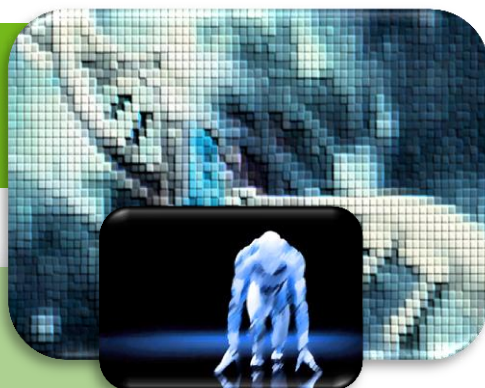

Istituto Superiore
di Scienze Religiose
di Torino

2015-16

IL TRANSUMANESIMO PROSPETTIVE ANTROPOLOGICHE E RIFLESSIONI ETICHE

Via XX Settembre 83
Tel. 011 4360249
issr@teologiatorino.it
www.teologiatorino.it

IL TRANSUMANESIMO